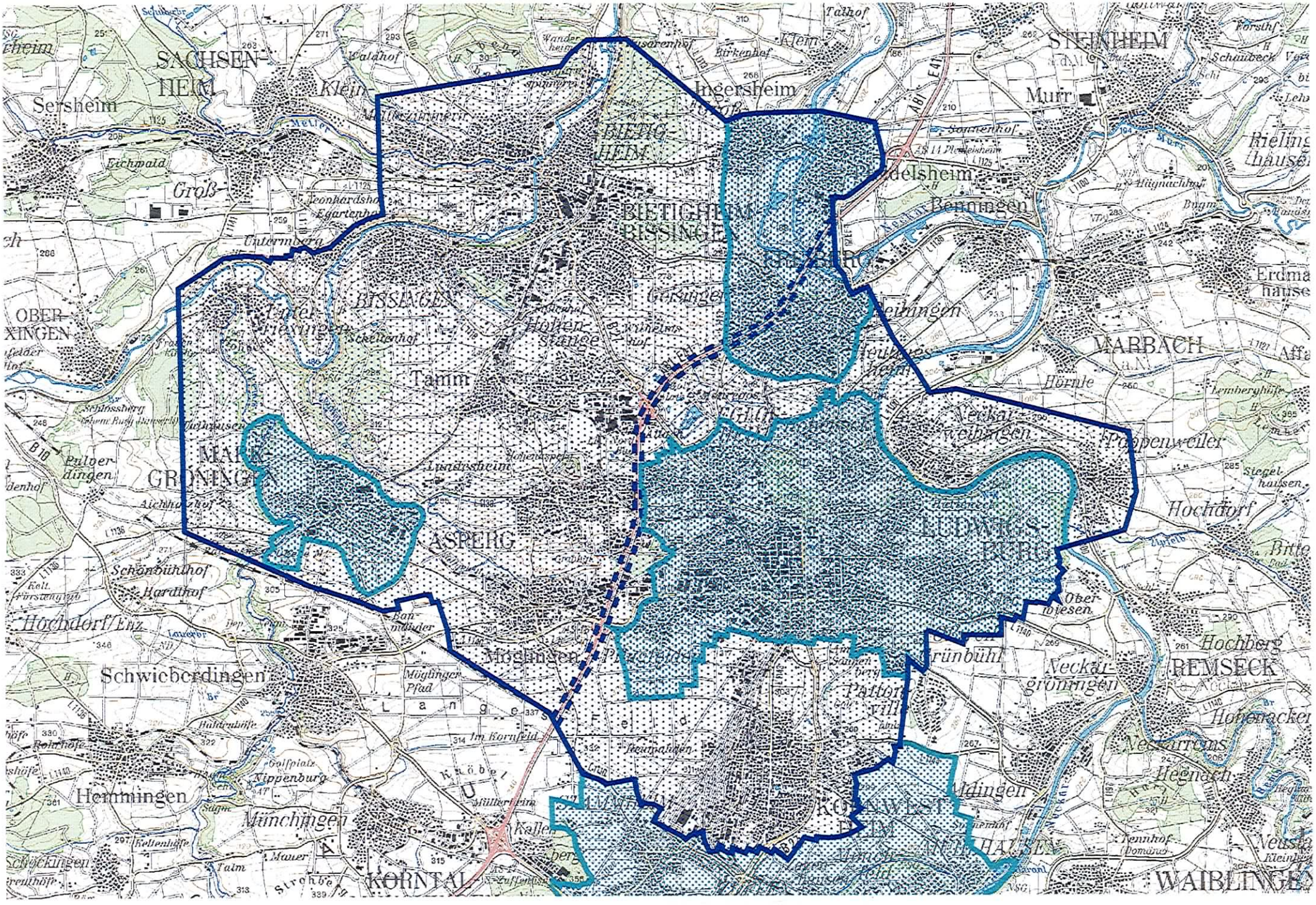
SACHSEN-HEIM
Sersheim
Ingersheim
STEINHEIM
Murr
BIETIG-HEIM
BIETIGHEIM-BISSINGEN
Benningen
BISSINGEN
Tamm
OBER-XINGEN
MARBACH
Hörnle
Poppenweiler
MARK-GRÖNINGEN
ASPERG
LUDWIGS-BURG
Hochdorf
Schwieberdingen
Möglingen
Grünbühl
Neckar-gröningen
REMSECK
Hochberg
Hemmingen
Münchingen
KORNTAL
Aldingen
Hegnach
WAIBLINGEN